

COMBLES

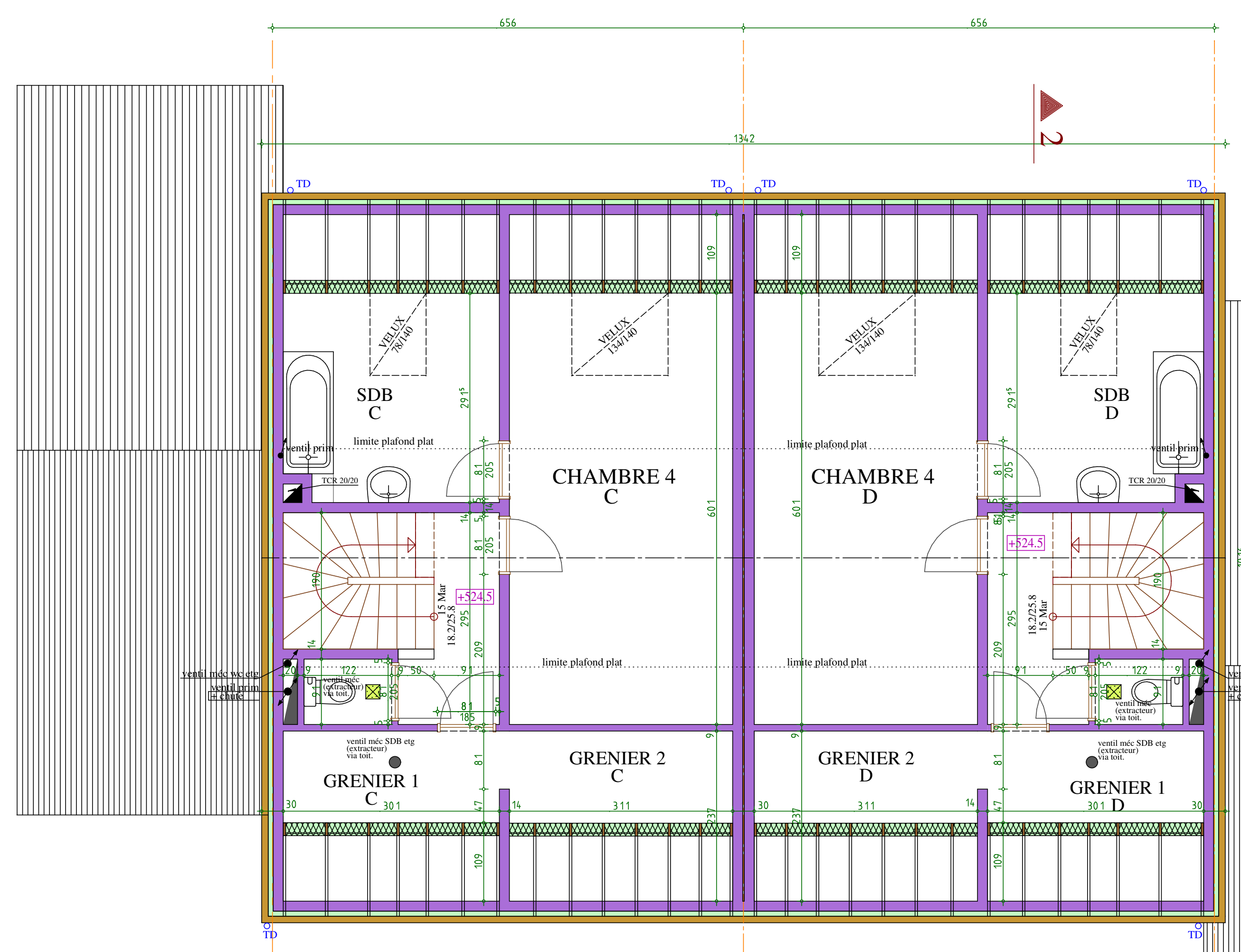

REMARQUES TECHNIQUES

Les dimensions des aciers et béton sont données à titre indicatif; l'ingénieur en précisera les sections et composants.

Les fondations descendront jusqu'au bon sol et minimum 90 cm sous le terrain aménagé.

Une visite avec rapport de chantier sera réalisée impérativement par l'ingénieur :

- avant la réalisation des fondations;
- avant bétonnage des fondations;
- avant bétonnage des poutres.

Les canalisations d'évacuation seront enterrées de minimum la hauteur d'un fer de bêche; leur pente sera régulière et de minimum 2‰ sauf indication contraire. Aucune tranchée ne sera rempli avant visite et rapport de l'architecte auquel cas, il pourrait être procédé à leur débet pour vérification à charge de l'entrepreneur.

Le calcul des hourdis est à charge de l'entrepreneur et réalisé par le fabricant. Le plan de pose sera fourni au préalable à l'architecte pour approbation avec un délai minimum de 5 jours pour vérification. Faute de ce faire, l'entrepreneur endossera toutes les responsabilités issues de sa négligence.

LÉGENDE

- 78.5 = cotes TN (terrain naturel)
- [15] = cotes TA (terrain aménagé)

IMPLANTATION

ETAGE

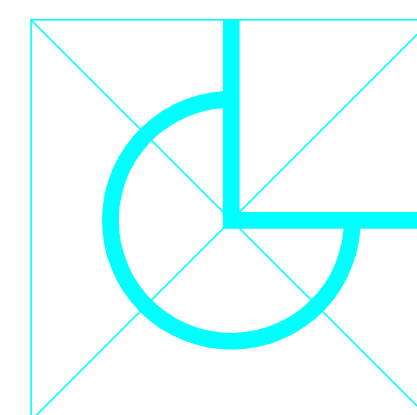
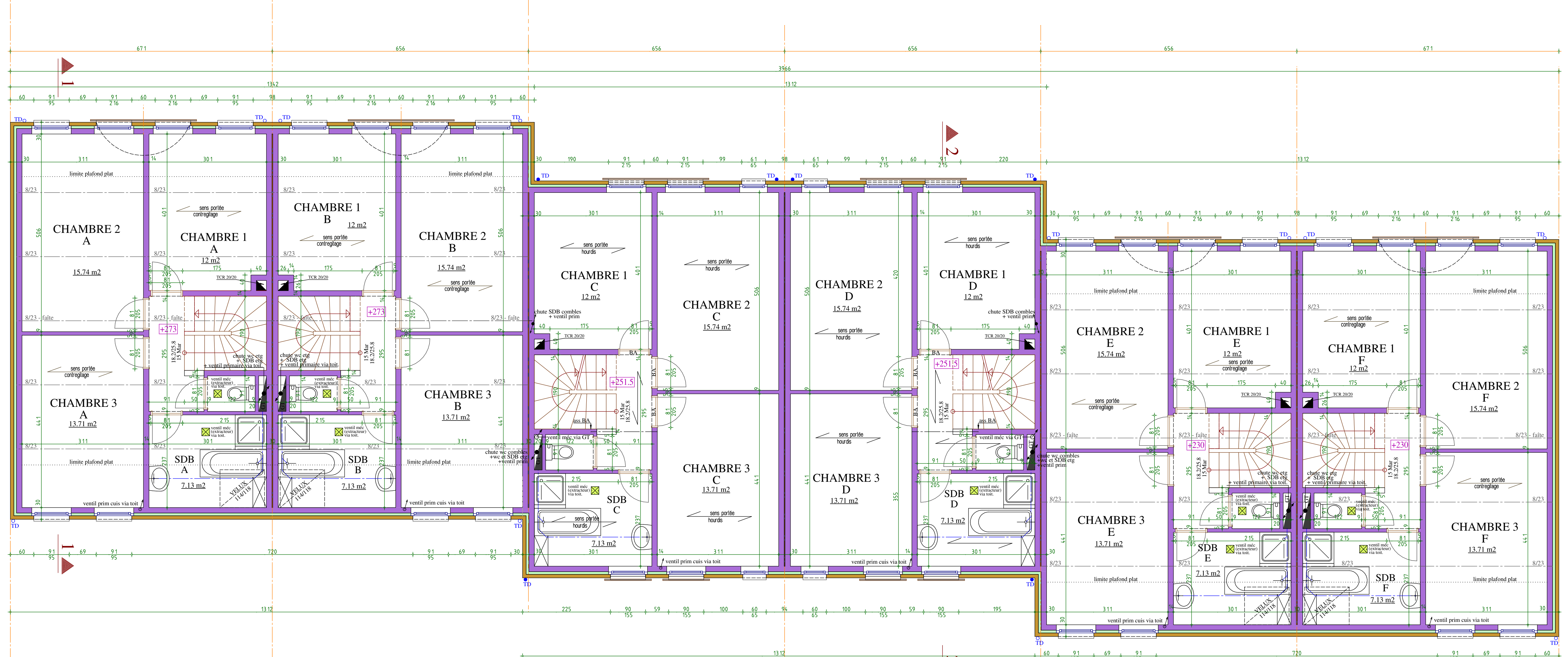

CONSTRUCTION DE SIX HABITATIONS UNIFAMILIALES JUMELÉES

G et L Dubois architectes

Pour réception et accord
Le Maître de l'Ouvrage

Date :

Pour réception et accord
L'Administration

Date :

L'Architecte

PROVINCE DE NAMUR
COMMUNE DE FERNELMONT
PROPRIETE DE
"Igd" La Goëtte developments sa
représenté par Mr Paul Ribant, administrateur délégué

Adresse du client : rue de la Goëtte, 85
1420 BRAINE L'ALLEUD

Adresse du chantier : rue de Branchon
5380 Forville

Cadastre : section C n° 375 h pie et 375 k pie

Dossier n° 295-D85/09 Plan n° 3/3

■ Permis d'urbanisme du 02 octobre 2009

- Indice A : plan d'exécution du
- Indice B : plan modifié le
- Indice C : plan modifié le
- Indice D : plan modifié le
- Indice E : plan modifié le

Vue en plan étage 1/50

Vue en plan combles 1/50

Implantation 1/200

Luc Dubois
Chaussée de Namur 172
5310 Leuze
Tél : 081/51 14 44